Modul 1 Instalasi Software

Nama : Ryandi agung Mazhendra

Nim : 707012500024

MatKul : Pemrograman Web

Kelas :49-04

Tujuan Praktikum

Tujuan dari praktikum ini adalah untuk menginstal Bootstrap Studio, Git, Mobirise, Node.js, dan XAMPP sebagai persiapan dalam proses pengembangan website. Instalasi software ini bertujuan untuk mendukung pembuatan, pengelolaan, dan pengujian website agar berjalan lebih terstruktur, efektif, dan profesional.

Alat dan Bahan

Alat yang digunakan dalam praktikum ini berupa laptop atau komputer yang terhubung dengan koneksi internet. Adapun perangkat lunak yang digunakan meliputi XAMPP sebagai server lokal untuk menjalankan website berbasis PHP dan database, Node.js untuk mendukung pengembangan JavaScript modern, Git untuk manajemen dan pengelolaan kode sumber, serta Bootstrap Studio dan Mobirise untuk merancang tampilan website secara visual dan responsif. Selain itu, web browser digunakan untuk menguji dan melihat hasil pengembangan website.

Langkah-langkah Praktikum

1.1 Instalasi XAMPP

1.Download terlebih dahulu XAMPP nya di websitnya,setelah masuk ada tiga pilihan disini kita pilih yang paling bawah.

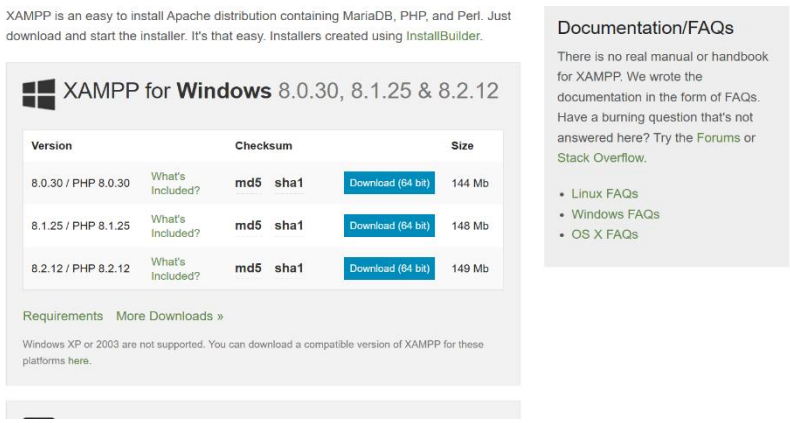

2.Setelah Instal kita tekan tombol next sampai muncul gambar mengunduh/menginstal dan ketika selesai akan muncul gambar seperti dibawah ini maka kita klik finish.

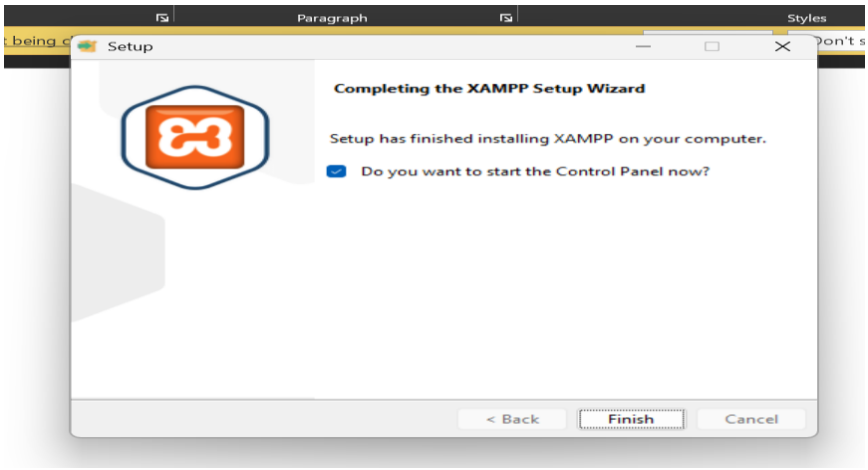

2.1 Instalasi Node.Js

1.Download dahulu Node.js nya lalu setelah didownload kita instal maka akan muncul gambar seperti dibawah ini,tekan tombol next sampai terunduh Node.js nya

2.Setelah menunggu Kita tekan tombol finish

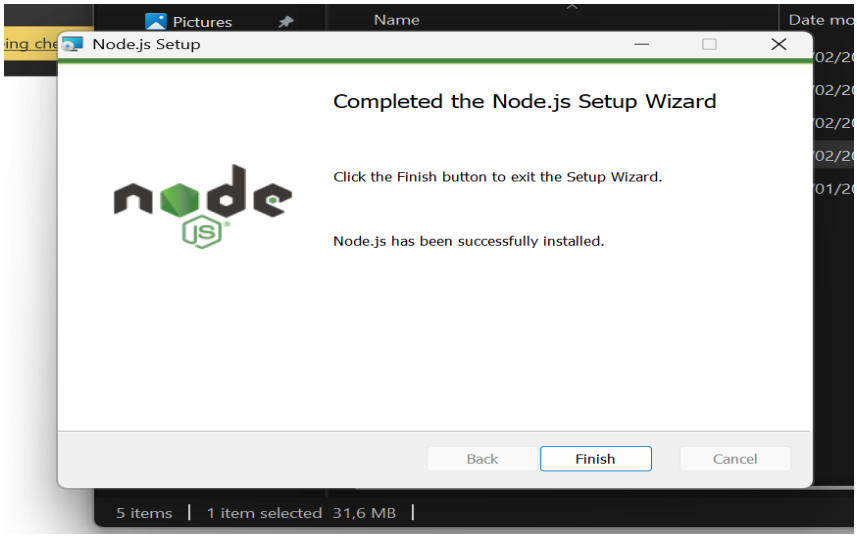

3.1 Instalasi Boostrap Studio

1.Unduh Bootstrap Studio melalui tautan yang telah disediakan. Setelah proses unduhan selesai, jalankan file **Silent Installing Eng.cmd** untuk memulai instalasi, kemudian tunggu hingga prosesnya benar-benar selesai. Jika instalasi berhasil, program Bootstrap Studio akan terbuka dan siap digunakan.

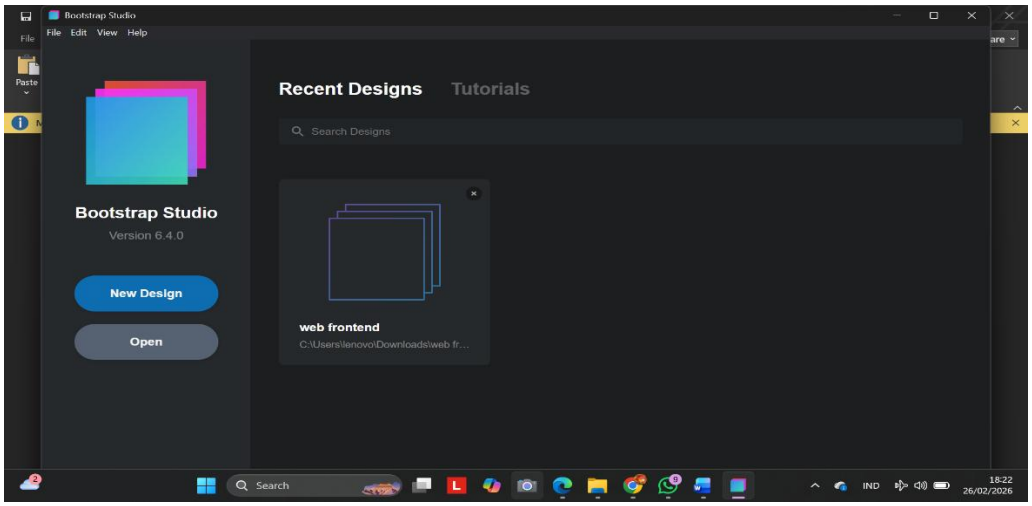

4.1 Instalasi Mobilraise

1.Unduh Mobirise melalui situs resminya. Setelah file berhasil diunduh, jalankan berkas installer dengan klik dua kali pada file tersebut. Pada halaman awal instalasi, pilih tombol Install untuk melanjutkan proses pemasangan. Jika instalasi berhasil, program Mobirise akan terbuka dan siap digunakan.

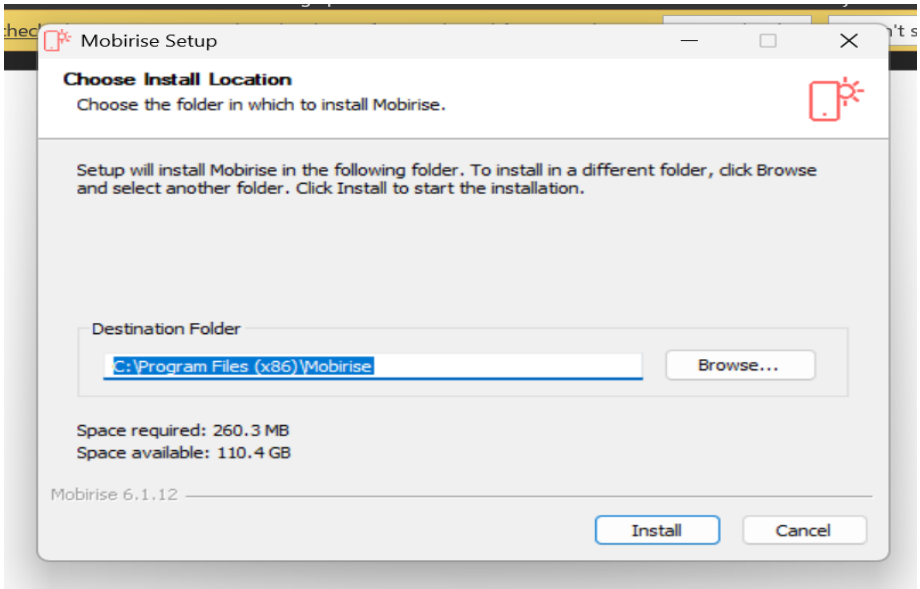

Hasil dan Dokumentasi Program

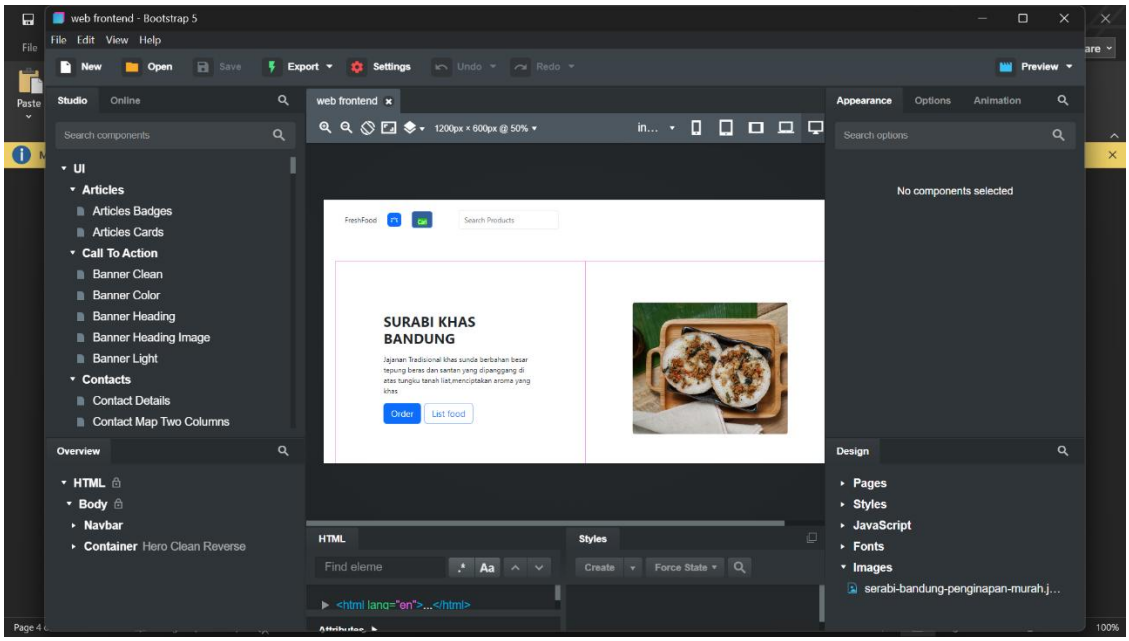

Dari praktik yang sudah dilakukan, saya berhasil membuat desain front-end website menggunakan Bootstrap Studio. Pada halaman utama sudah terdapat judul, deskripsi, tombol aksi, dan gambar yang disusun dengan rapi. Proses pembuatan desain menjadi lebih mudah karena menggunakan sistem drag and drop tanpa harus menulis kode secara manual.

Analisis dan Pembahasan

Berdasarkan praktikum yang telah dilakukan, proses instalasi software berjalan dengan lancar dan seluruh aplikasi dapat digunakan dengan baik. Setiap software memiliki peran masing-masing dalam mendukung pembuatan website, mulai dari perancangan tampilan hingga pengelolaan proyek.

Dalam praktik pembuatan desain front-end, penggunaan website builder mempermudah proses karena tidak perlu menulis kode secara langsung. Hal ini membantu dalam memahami struktur dasar website serta alur pengembangannya. Secara keseluruhan, kegiatan ini memberikan gambaran tentang tahapan awal dalam membangun sebuah website.

Kesimpulan

Berdasarkan kegiatan yang telah dilakukan, dapat disimpulkan bahwa proses instalasi software berjalan dengan baik dan seluruh aplikasi dapat digunakan sesuai fungsinya. Dengan adanya software tersebut, proses pembuatan dan perancangan website menjadi lebih mudah, terstruktur, dan efisien. Praktikum ini juga memberikan pemahaman dasar mengenai tahapan awal dalam pengembangan website.